

高度医療機器のご紹介

各診療科の依頼に応じるために様々な医療機器を完備しています。代表的なものをいくつかご紹介します。



MRI装置

MRI検査は、放射線を使わず大きな磁石と電波を使って身体の断面を撮影する検査です。特に頭部や骨盤部の病変に関して優れた描出能があります。また、CTではわかりにくい軟骨や靭帯の描出に優れているので、腰椎椎間板ヘルニアや膝の半月板損傷などの評価をすることができます。当院のMRI装置は従来の装置の倍の磁気(3テスラ)があり、高い信号で高画質の画像を得ることができます。

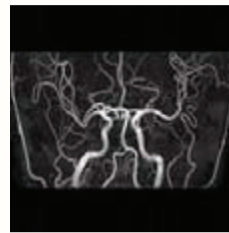

頭部MRA(MIP)

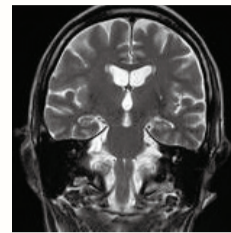

頭部T2強調画像



マルチスライスCT装置

CT検査は、エックス線を使って身体の断面を撮影する検査です。レントゲンではわかりにくい脳や肝臓・すい臓・腎臓といった臓器も断層像としてとらえることができ、病変や臓器の位置関係を立体的に把握できます。短時間で広範囲の撮影ができるため外傷などの救急検査でも活躍します。

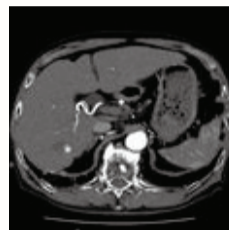

腹部造影(早期動脈相)



冠状動脈CT



320列マルチスライスCT装置

新しい医療機器も稼働予定!

平成30年冬には最新型320列CT(キャノンメディカル社製 AquilionONE)を導入する予定です。このCTは、1回転(最短0.275秒)で今までの4倍(160mm)の範囲を撮影可能なため、短時間に高画質な画像が得られます。特に心臓の検査においては、息止め時間も短くなりきれいに撮影できます。また、最新の被ばく低減技術を搭載しており、被ばくの低減と画質の向上が期待できます。ぜひ、ご利用ください。

その他の機器



血管造影撮影装置



RI撮影装置

院内の機器は常に精度管理を行い、バージョンアップや定期的な機器更新をすることで、いつでもより良い検査が行えるようにしています。ほかにも血管造影撮影装置やRI撮影装置など、多くの医療機器を用いて検査を行っています。詳細は当院ホームページをご覧ください。

オープン検査のご案内

CT検査・MRI検査を含む一部の検査は、地域の医療機関から直接検査を受けることができます(オープン検査)。専門的な知識を持った放射線技師、臨床検査技師がそれぞれの検査に対応します。オープン検査のなかには平日の夕方や土曜日の午前中に行っているものもありますので、仕事や学校を休まずに検査を受けていただくことが出来ます。ご利用の際はかかりつけ医を通してお申し込みください。

第6回病院まつりのご案内

日時：11月3日(土・祝) 午前10時～午後3時
 場所：明石市立市民病院 外来ホール ほか
 内容：①学ぶ、感じる病院のおしごと(体験コーナー)
 ②聞く、見る、話す自分のからだ(健康相談コーナー)
 ③味わう、楽しむ(飲食・遊びコーナー) ほか

問い合わせ先：総務課

(※)内容は変更することもあります。詳しくは当院ホームページなどをご確認ください。

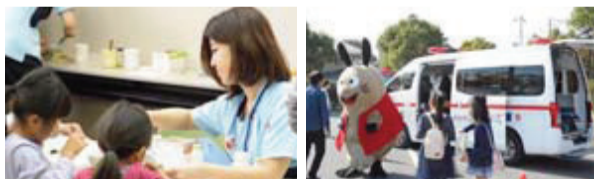

市民公開講座のご案内

当院では偶数月に1回「健康明石21市民公開講座」を開講しています。この講座では、市民の皆さまに気になる病気などについて理解を深めていただくことで、日頃の生活に役立てたり病気の予防を図ったりしていただくことを目的としています。事前申込・参加費は不要です。お気軽にご参加ください。

日時：2月・4月・6月・8月・10月・12月
 第2木曜日 午後2時～午後4時(※)

会場：明石市立市民病院 2階講義室
 申込：不要

問い合わせ先：経営企画課

(※)日時は変更することもあります。詳しくは当院ホームページなどをご確認ください。



糖尿病教室のご案内

各分野の専門スタッフが関わる当院の糖尿病教室は、参加された方に「わかりやすい」「これなら実践できそう」と感じていただけるような教室を目指しています。糖尿病患者さんやそのご家族、血糖値が気になる方、糖尿病に興味をお持ちの方などなたでもご参加いただけます。特別な手続きや参加費は不要(※)ですので、どうぞお気軽にお越しください。(※)食事会のみ事前申込と参加費が必要

日時：毎月第2火曜日 午後1時30分～午後3時
 (食事会のみ午後0時～午後1時30分)

会場：明石市立市民病院 2階講義室

申込：不要(食事会のみ完全予約制)

問い合わせ先：栄養管理課または糖尿病内科外来

(※)日時は変更することもあります。詳しくは当院ホームページなどをご確認ください。



〒673-8501
 明石市鷹匠町1-33
 ☎078-912-2323(代表)
 受付時間：平日8:30～11:30
 休診日：土日祝日、年末年始

明石市立市民病院 ホームページ
<http://www.akashi-shiminosp.jp>

地方独立行政法人
明石市立市民病院
 AKASHI CITY HOSPITAL