

明石市立市民病院では

マイナンバーカードを 保険証としてご利用いただけます

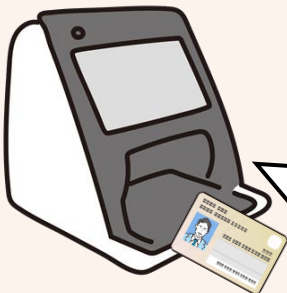

利用したいけどどうしたらいいの？



新患受付 **診察受付 A** **診察受付 B**

にカードリーダーがございます。
マイナンバーカードを入れてください。

健康保険証もこれまでどおりご利用いただけますが、

各種医療費受給者証 >>>

はどちらの場合でも、必ずご持参ください。

重度障害者医療費受給者証	
負担者番号	82280000
受給者番号	00000000
住所	〒670-0000 兵庫県立川崎1-1-1
氏名	明石 太郎
生年月日	〒8●●● O月 O日
生年月日	外来 1日 000円まで (月2回)
一部負担金	入院 O円まで 0000円まで
有効期間	令和 6年 7月 1日より 令和 7年 6月 30日まで
交付機関名 及び印	兵庫県〇〇市長 〇〇年 長印
交付年月日	令和 6年 7月 1日



マイナ受付で同意するとどうなるの？

- 限度額適用認定証の準備が不要になります
- 当院が初診でも、特定健診情報や今までに使ったお薬の情報等を医師と共有できます

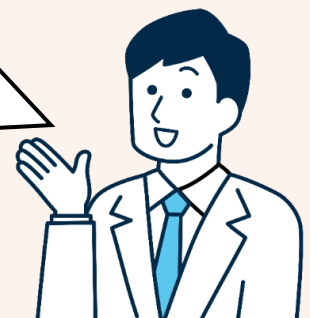

当院では、オンライン資格確認を導入し、初再診時に患者さんの受診歴や薬剤情報、特定健診情報等の診療情報を活用して質の高い診療を実施する体制を取っています。
初診時には以下の加算を算定させていただきます。

● 医療情報・システム基盤整備体制充実加算

		加算点数
初	マイナンバーカード利用による診療情報取得又は他院から診療情報提供の場合	2点
診	上記以外の場合	4点